САНКТ-ПЕТЕРБУРГСКИЙ НАЦИОНАЛЬНЫЙ ИССЛЕДОВАТЕЛЬСКИЙ УНИВЕРСИТЕТ ИТМО

Дисциплина: Фронт-энд разработка

Отчет

Домашняя работа №1

Выполнила:

Автономова Ксения

J3213

Проверил:
Добряков Д. И.

Санкт-Петербург

2026 г.

Задача

Целью данной работы было на практике разобраться с основами CSS Flexbox и CSS Grid, а также освоить базовые команды Git.

Для достижения цели требовалось пройти интерактивные тренажёры Flexbox Froggy, CSS Grid Garden и Learn Git Branching (первые 4 урока и раздел по удалённым репозиториям), чтобы закрепить навыки выравнивания элементов, построения сетки и работы с ветками, удалёнными репозиториями.

Ход работы

Результат прохождения Flexbox Froggy:

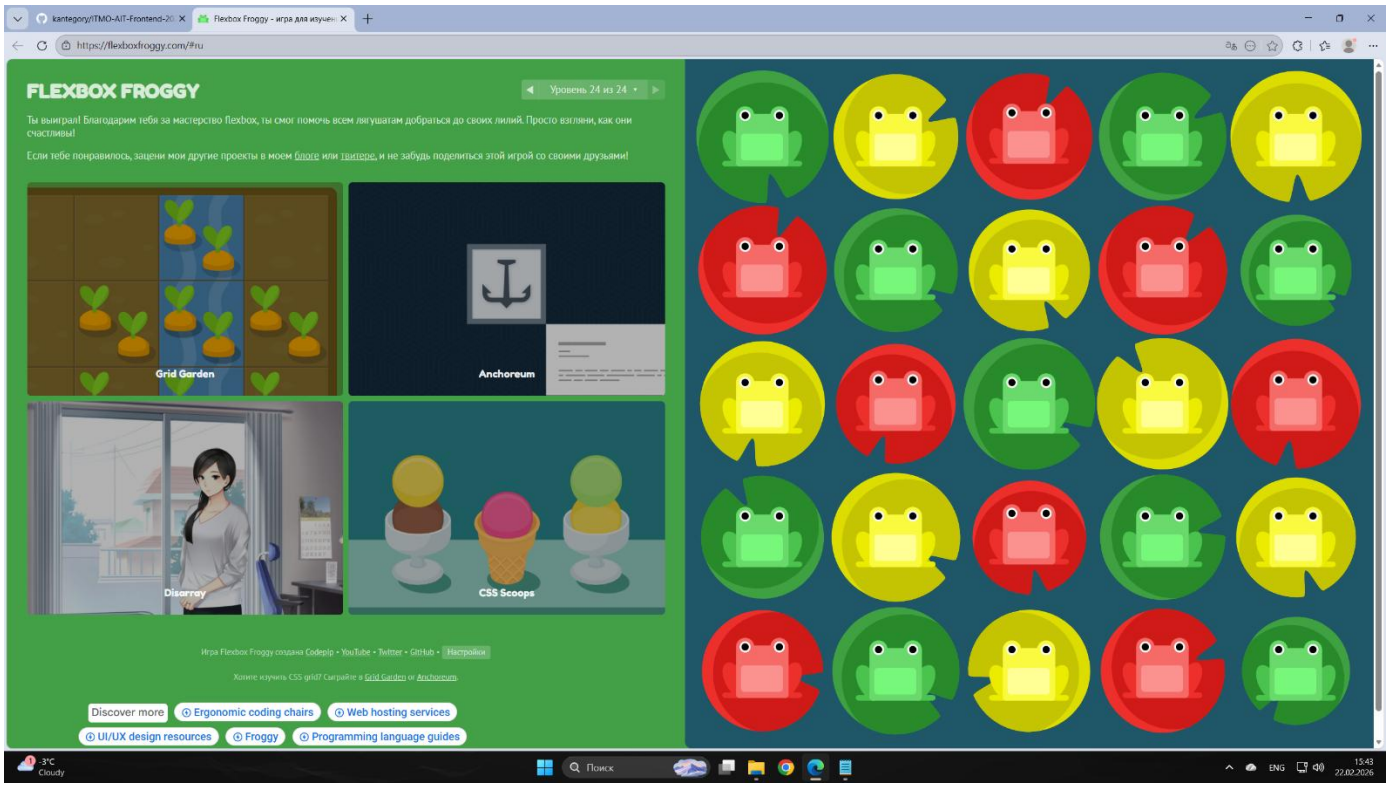

Мне понравилось, как через простые команды CSS можно полностью управлять расположением элементов. Было интересно видеть, как justify-content и align-items реально меняют положение лягушек на листьях. Сразу стало понятнее, как flex-direction влияет на направление элементов.

Результат прохождения CSS Grid Garden:

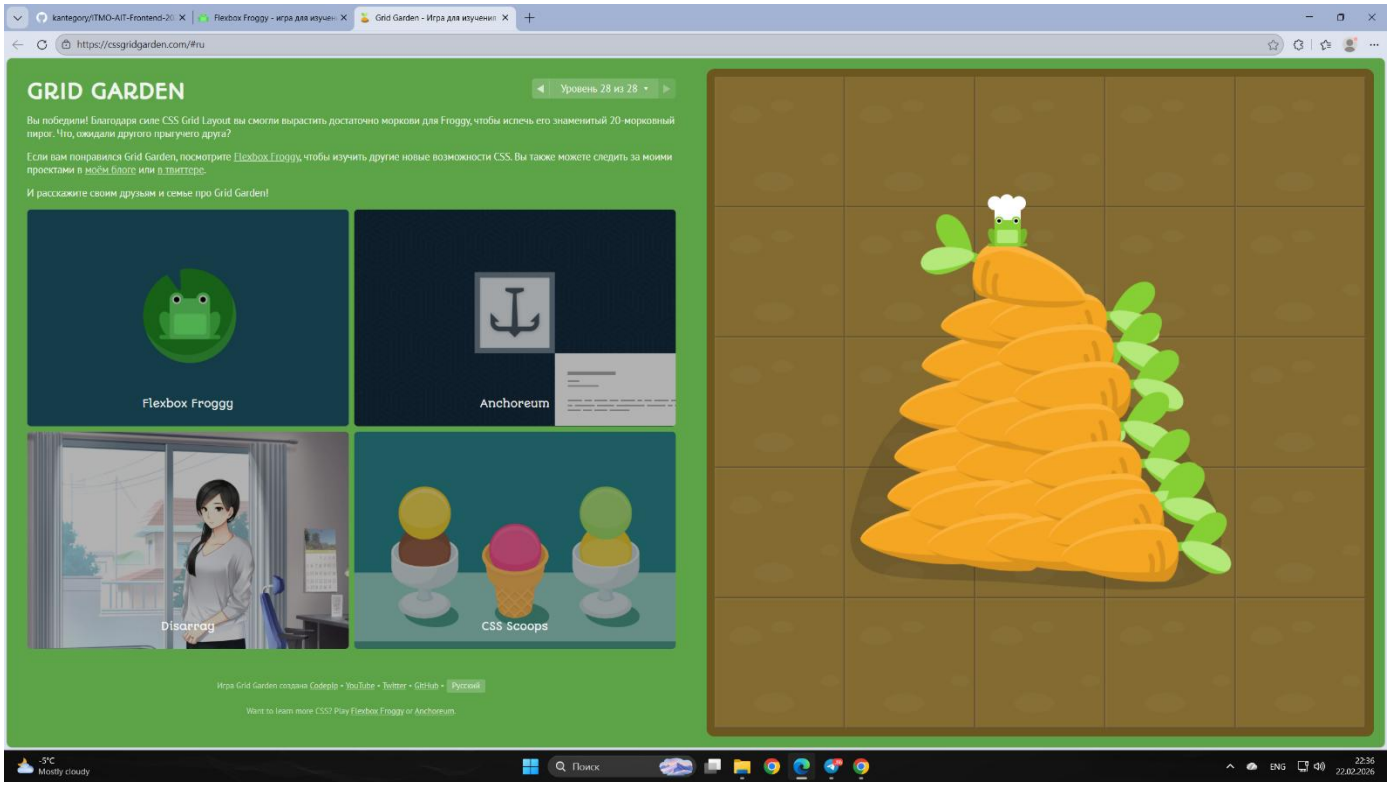

Здесь я поняла, как удобно работать с сетками. Особенно понравилось управлять растениями через grid-column и grid-row, и как легко можно задавать разные размеры ячеек. На практике Grid кажется намного мощнее, чем просто таблицы.

Learn Git Branching - прохождение первых четырёх уроков:

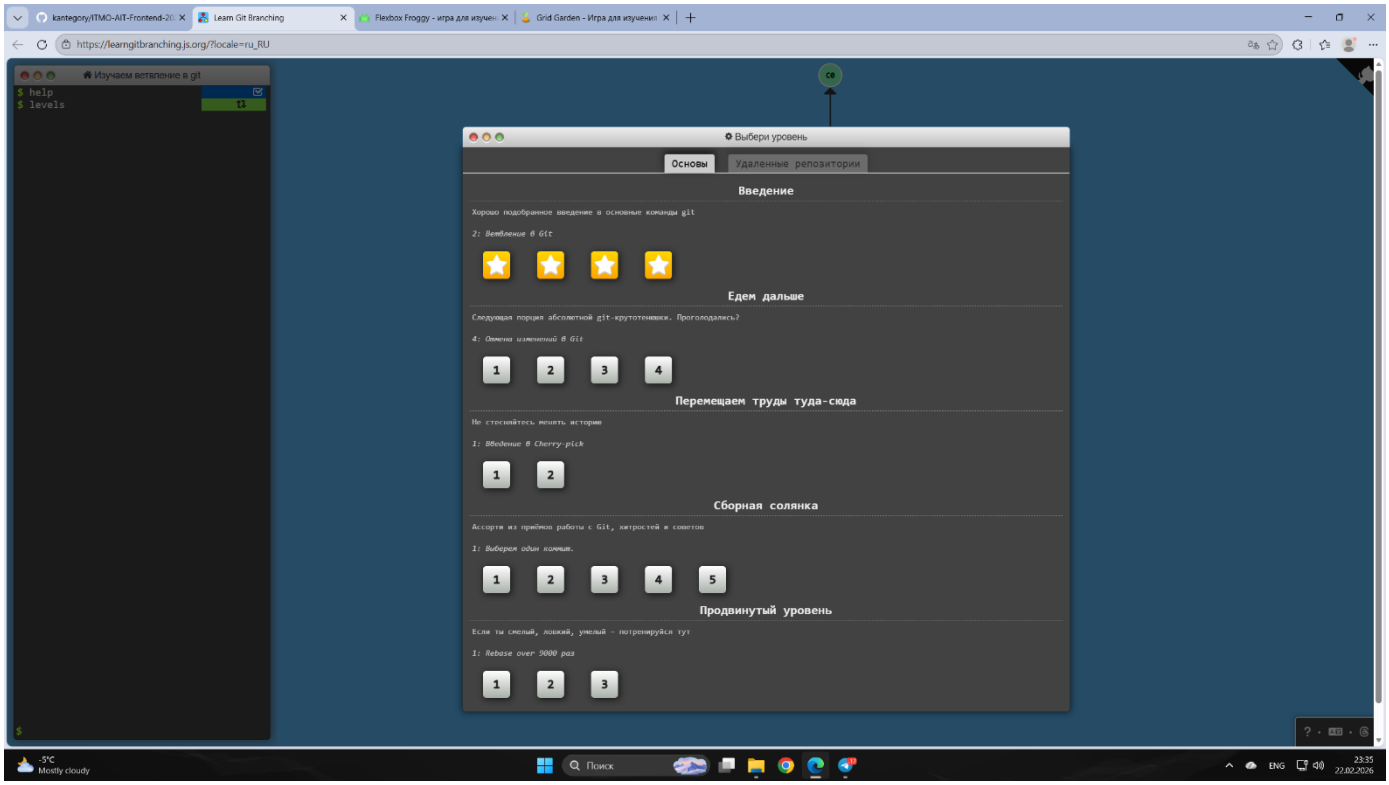

Для меня ключевым было освоить создание и переключение веток. Сначала путалась, но, когда увидела визуально, как ветки расходятся и сливаются, стало намного понятнее, как работать с проектами в Git.

Learn Git Branching - работа с удалёнными репозиториями:

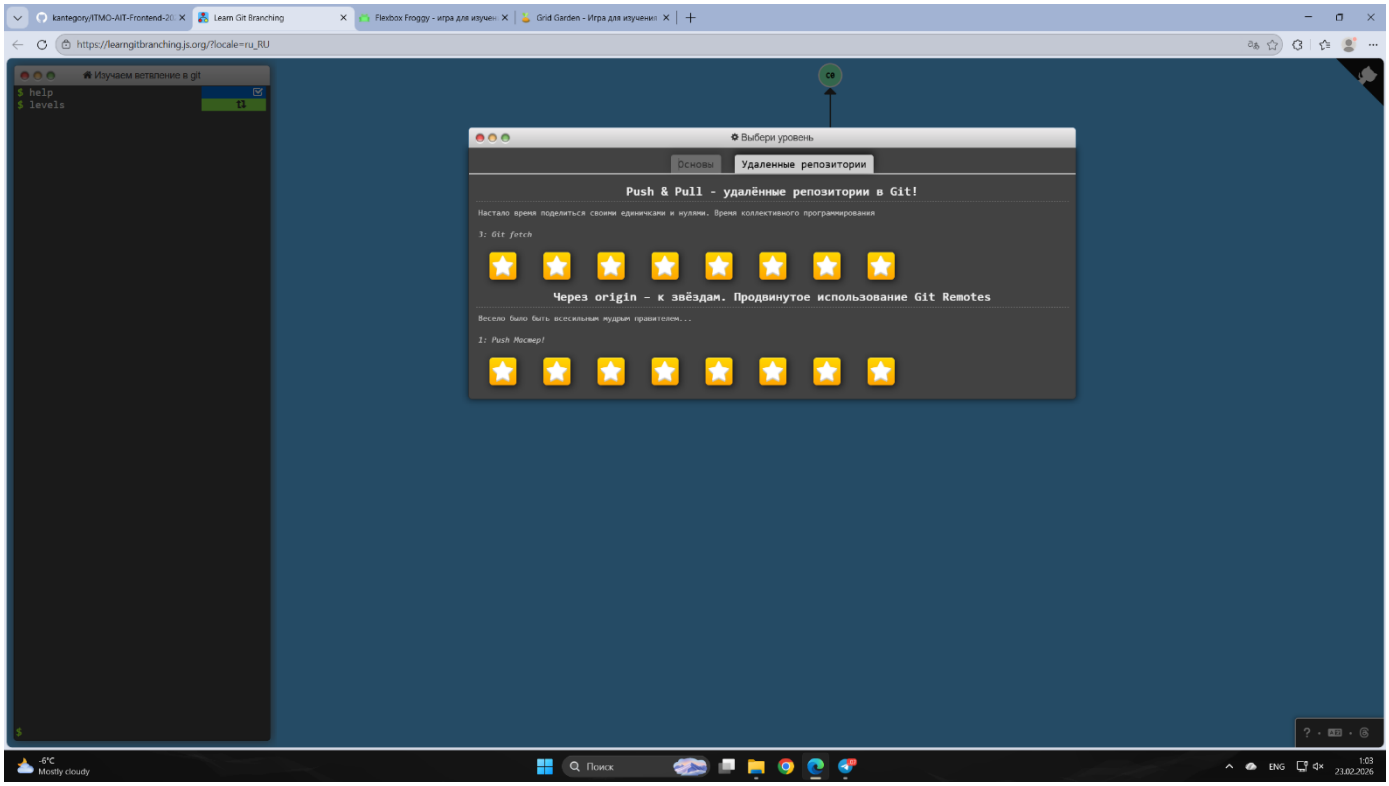

Главное открытие для меня – это как команды push и pull реально синхронизируют мой локальный репозиторий с удалённым. Раньше это казалось абстрактным, а теперь вижу всю цепочку действий и понимаю, как безопасно обновлять проекты.

Вывод

В ходе выполнения заданий я закрепила практические навыки работы с Flexbox, CSS Grid и базовым Git. Наконец-то я поняла, как работают Flexbox и Grid, и как с их помощью удобно управлять элементами на странице. Работа с Git показала, что синхронизация репозиториев не так страшна, как казалась раньше, и теперь я чувствую себя увереннее при работе с проектами.